BasketStats

GUÍA RÁPIDA

Estadísticas de baloncesto durante el partido

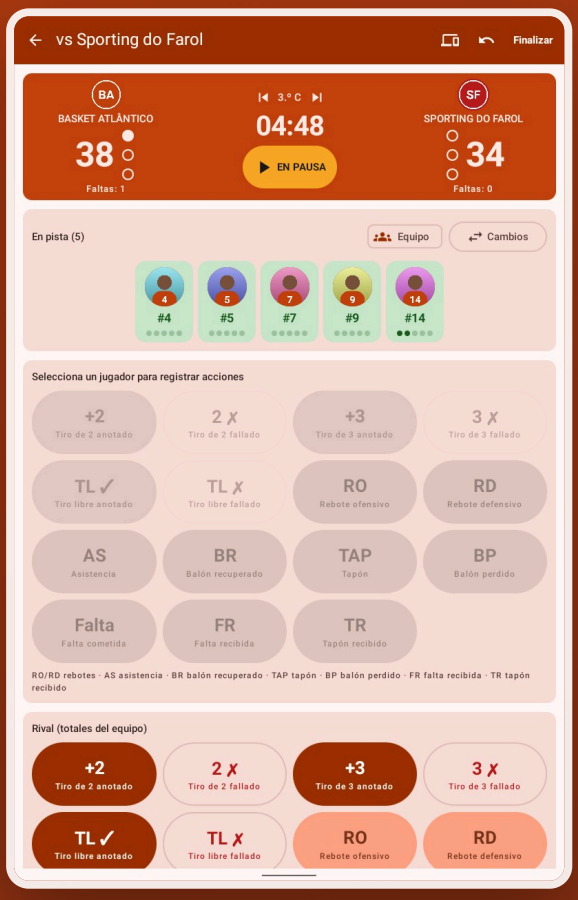

Versión 1.0 · octubre de 2026 · Español

caldeiralabs.com

1 Primer uso

Al abrir la app, elige quién la va a usar:

- **Sigo a un jugador**: padre, madre o familiar. Registras al jugador (nombre, dorsal y foto) y su club.
- **Soy entrenador / club**: registras el club (el escudo da los colores a la app) y el primer equipo (categoría).

> **Consejo:** ¿Ya usas la app en otro dispositivo? Toca «Recuperar de Google Drive».

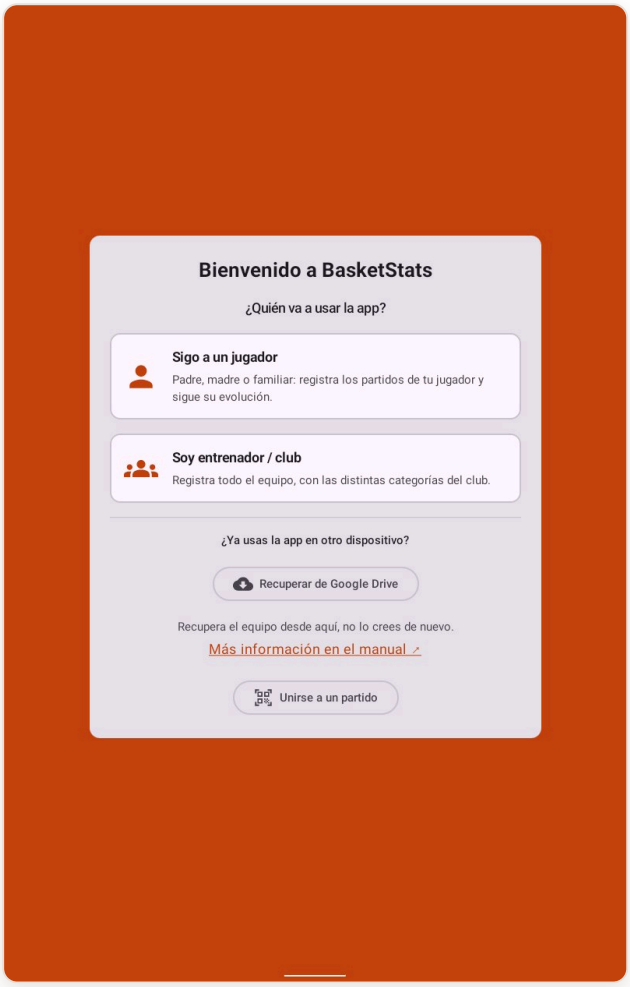

2 Crear los jugadores

En la pestaña **Jugadores**, toca **Añadir** e indica nombre, dorsal, posición y, si quieres, una foto. Puedes tener varios equipos (categorías) y cambiar de equipo con el botón de la esquina superior derecha.

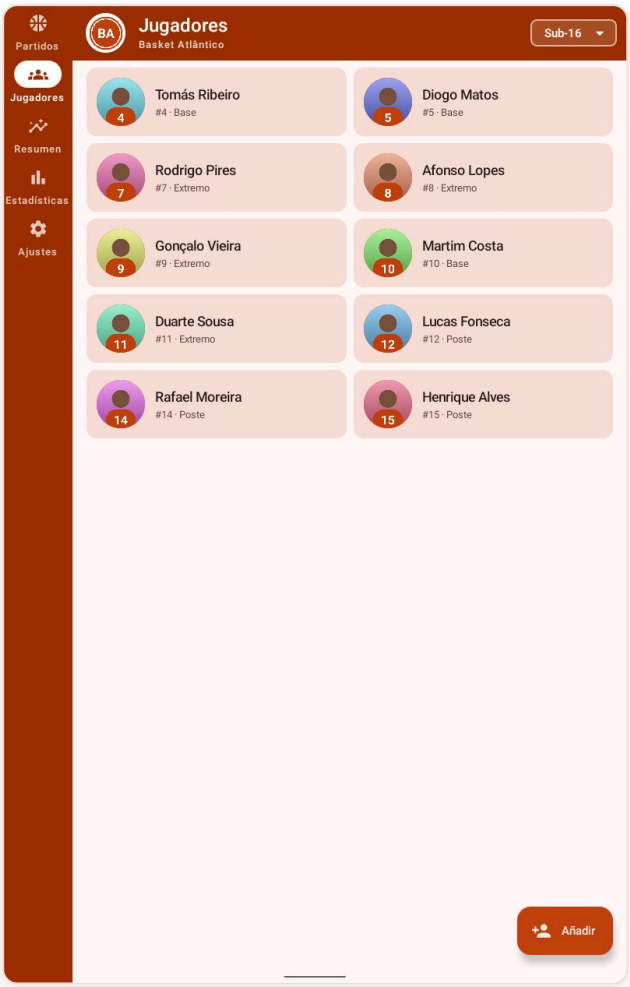

3 Crear un partido

En **Partidos** → **Nuevo partido**, elige:

- **Todo el equipo**: registra todos los jugadores, los cambios y el rival.
- **Un jugador**: solo las acciones de un jugador y el resultado.
- El rival, local o visitante, fecha, competición, número de periodos y minutos.

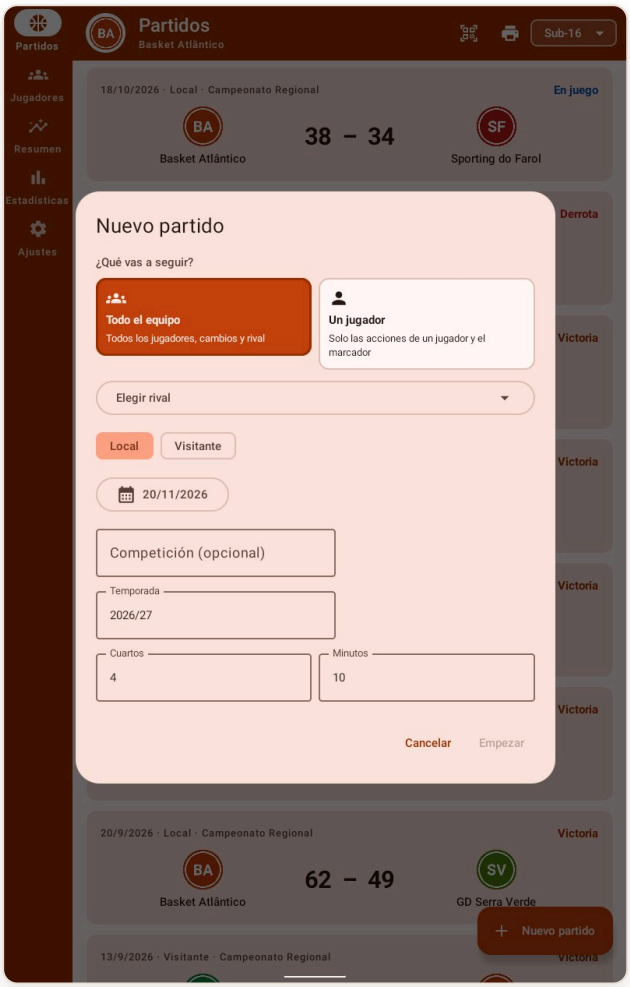

4 Registrar durante el partido

1. Toca el botón grande del reloj: **verde** en marcha, **amarillo** en pausa, **rojo** parado.
2. Toca el **jugador** y luego la **acción** (+2, 2 ✗, RO, AS…).
3. En los tiros, toca en la media pista dónde fue el tiro, o «Registrar sin posición».
4. Cada registro muestra una confirmación con **Deshacer**, para corregir al momento un error.

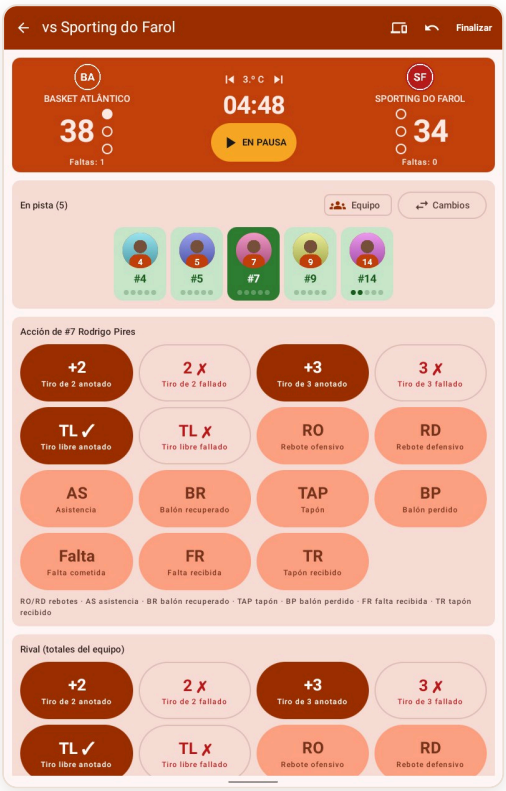

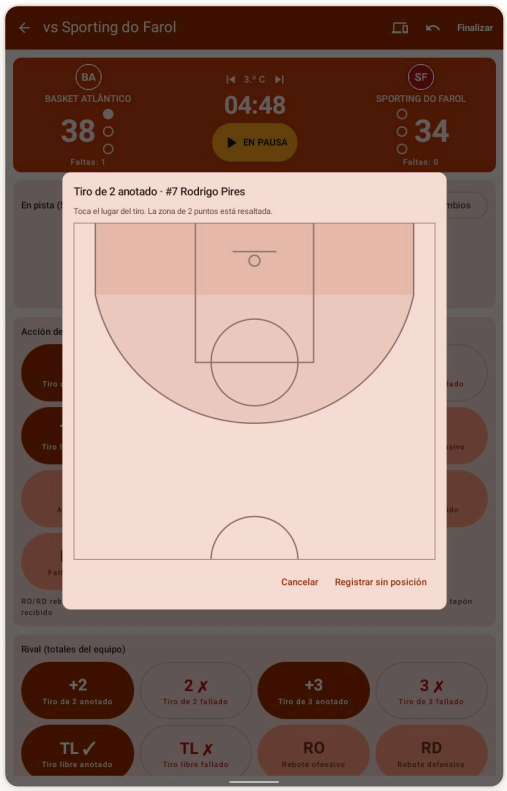

5 Dos reglas para que los números cuadren

- **Primero el reloj**: cuando el árbitro para el juego (falta, fuera, violación, tiempo muerto), para el reloj y después registra la acción. En las canastas el reloj sigue corriendo, salvo en los últimos 2 minutos del 4.º periodo y de la prórroga.
- **Posesión**: los rebotes (RO, RD) y los robos (BR) ya cuentan como posesión, así que no pulses «Posesión» después de ellos. Pulsa «Posesión» cuando el jugador recibe un pase, el saque o recoge un balón suelto.

> **Consejo:** Las tablas completas, con ejemplos, están en el manual de uso: «Posesión» y «Reloj».

6 Finalizar y compartir

Toca **Finalizar**. En el acta del partido:

- **Compartir** (icono de compartir): tarjeta del partido en imagen, lista para WhatsApp o Instagram.
- **Impresora** → **Compartir PDF**: acta completa en A4 para enviar por correo o WhatsApp.

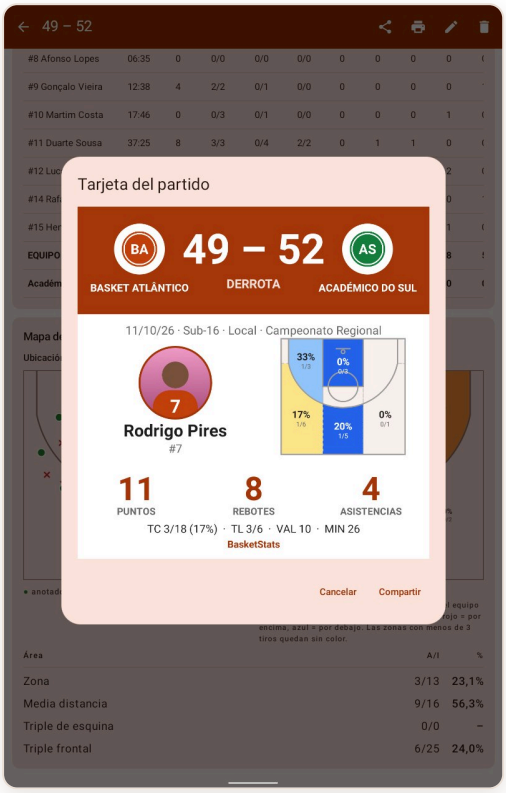

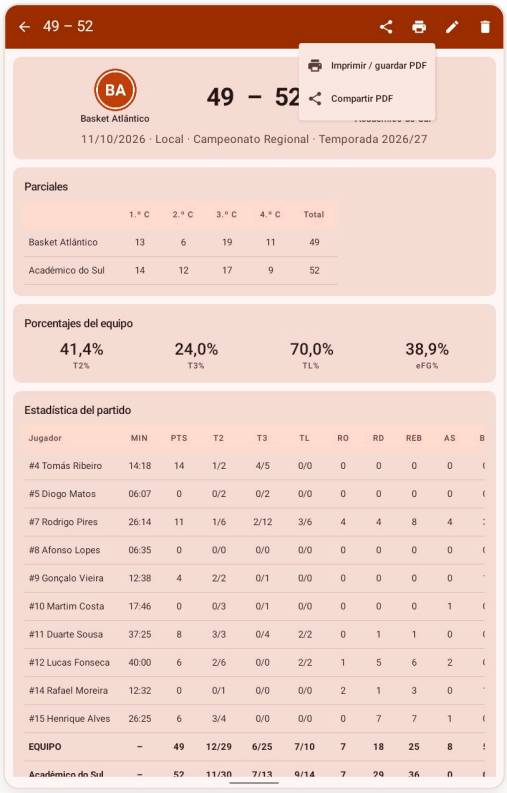

7 Guardar en Google Drive

En **Ajustes** → **Conectar y sincronizar**, elige tu cuenta de Google. Los partidos quedan en una carpeta «BasketStats» de tu Drive y puedes recuperarlos en otro dispositivo. Funciona sin internet durante el partido: sincroniza cuando hay conexión.



© 2026 Caldeira Labs